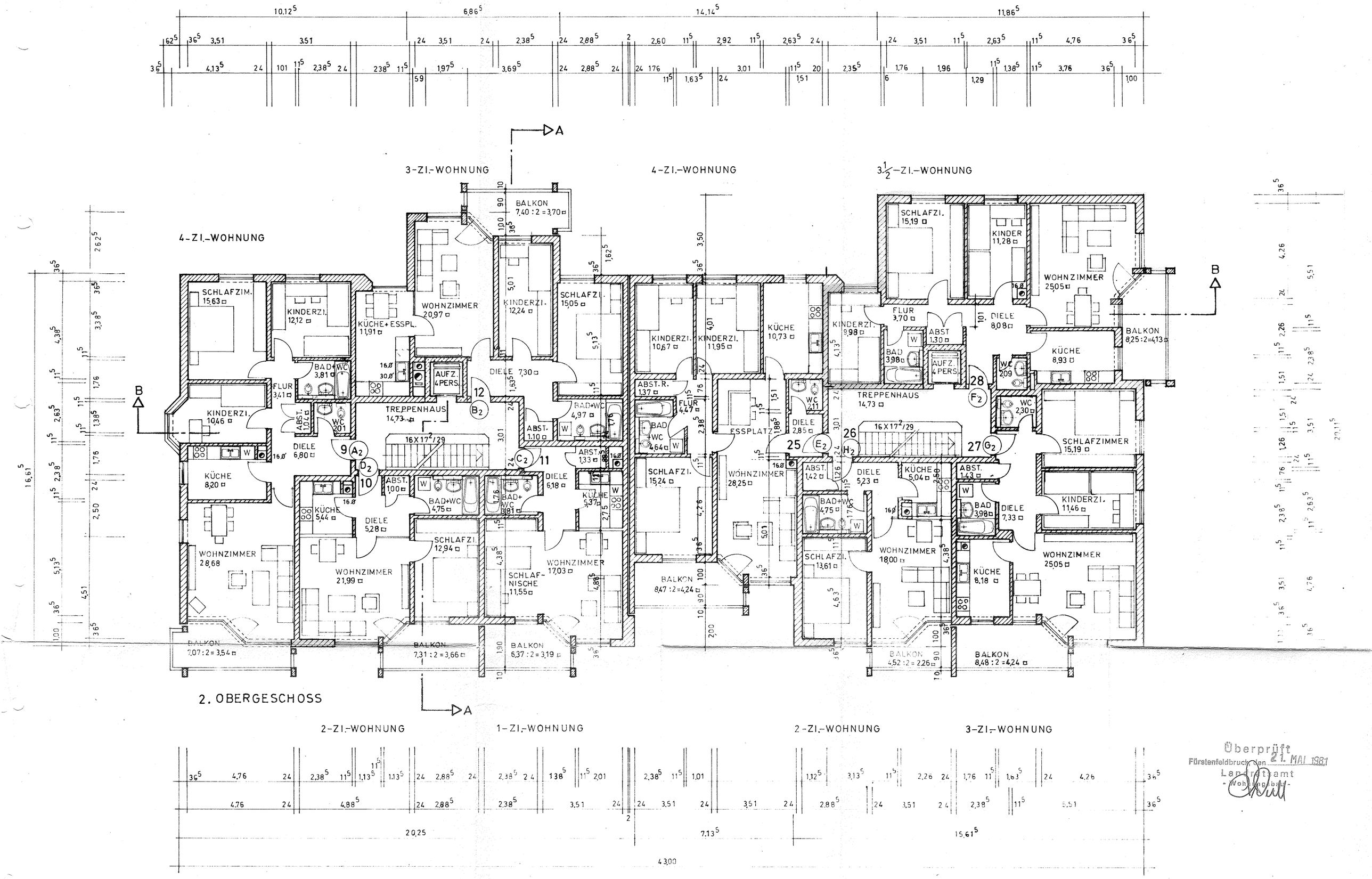

2. OBERGESCHOSS

Überprüft
Fürstenfeldbruck, den 21. MAI 1987
Landratsamt
- Wohnungsbau -

AUFTEILUNGSPLAN

ZUM NEUBAU EINER WOHNANLAGE MIT 31 WOHNEINHEITEN EINSCHLIESSLICH 15 GARAGEN IN PUCHHEIM NORDENDSTRASSE GEMARKUNG PUCHHEIM FLUR NR. 1747/90 UND 1747/17

BAUHERR:
GEMEINNÜTZIGE BAUGENOSSENSCHAFT
MÜNCHEN-OBERWIESENFELD eGmbH
WINZERERSTRASSE 51 8000 MÜNCHEN 40

BAUHERR
UND GRUNDEIGENTÜMER: .....

DIPL. ING. J. STOREK
ARCHITEKTIN
8 MÜNCHEN 19

ARCHITEKT: .....

PLANINHALT: GRUNDRISS 2. OBERGESCHOSS
MASSTAB 1:100
MÜNCHEN 29.9.80