

BÄUMLSTRASSE

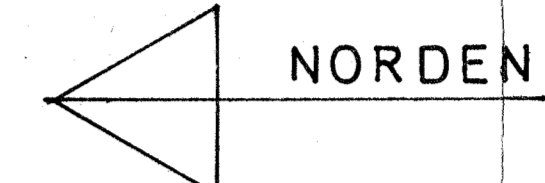
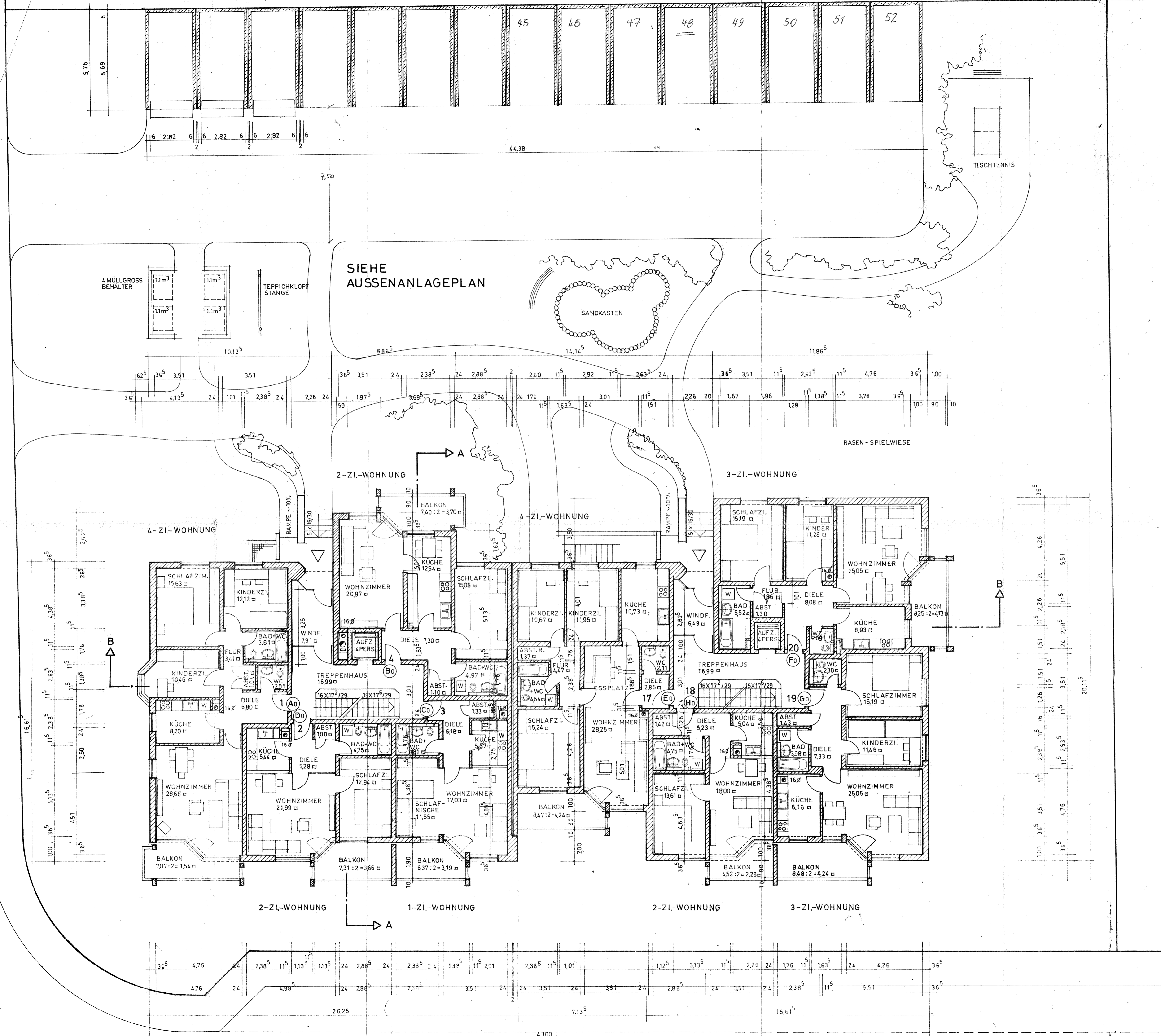

NACHBARN GESEHEN UND ZUGESTIMMT:

FLUR NR. 1747/91

FLUR NR. 1747

FLUR NR. 1753/27

FLUR NR. 1753/50

**AUFTEILUNGSPLAN**

ZUM NEUBAU EINER WOHNANLAGE MIT 31 WOHNHEITEN  
EINSCHLIESSLICH 15 GARAGEN IN PUCHHEIM NORDENDSTRASSE  
GEMARKUNG PUCHHEIM FLUR NR. 1747/90 UND 1747/17

BAUHERR:  
GEMEINNÜTZIGE BAUGENOSSENSCHAFT  
MÜNCHEN-OBERWIESENELD eGmbH  
WINZERERSTRASSE 51 8000 MÜNCHEN 40

BAUHERR  
UND GRUNDEIGENTÜMER:

ARCHITEKT:  
DIPL. ING. J. STORCK  
ARCHITECTIN  
MÜNCHEN 10

PLANINHALT: GRUNDRISS ERDGESCHOSS

MASSTAB 1:100

MÜNCHEN 29.9.80