

NACHBARN GEMEINEN UND LOSSTÄMMIG
 FLUR NR. 1747/91
 FLUR NR. 1747
 FLUR NR. 1753/27
 FLUR NR 1753/50

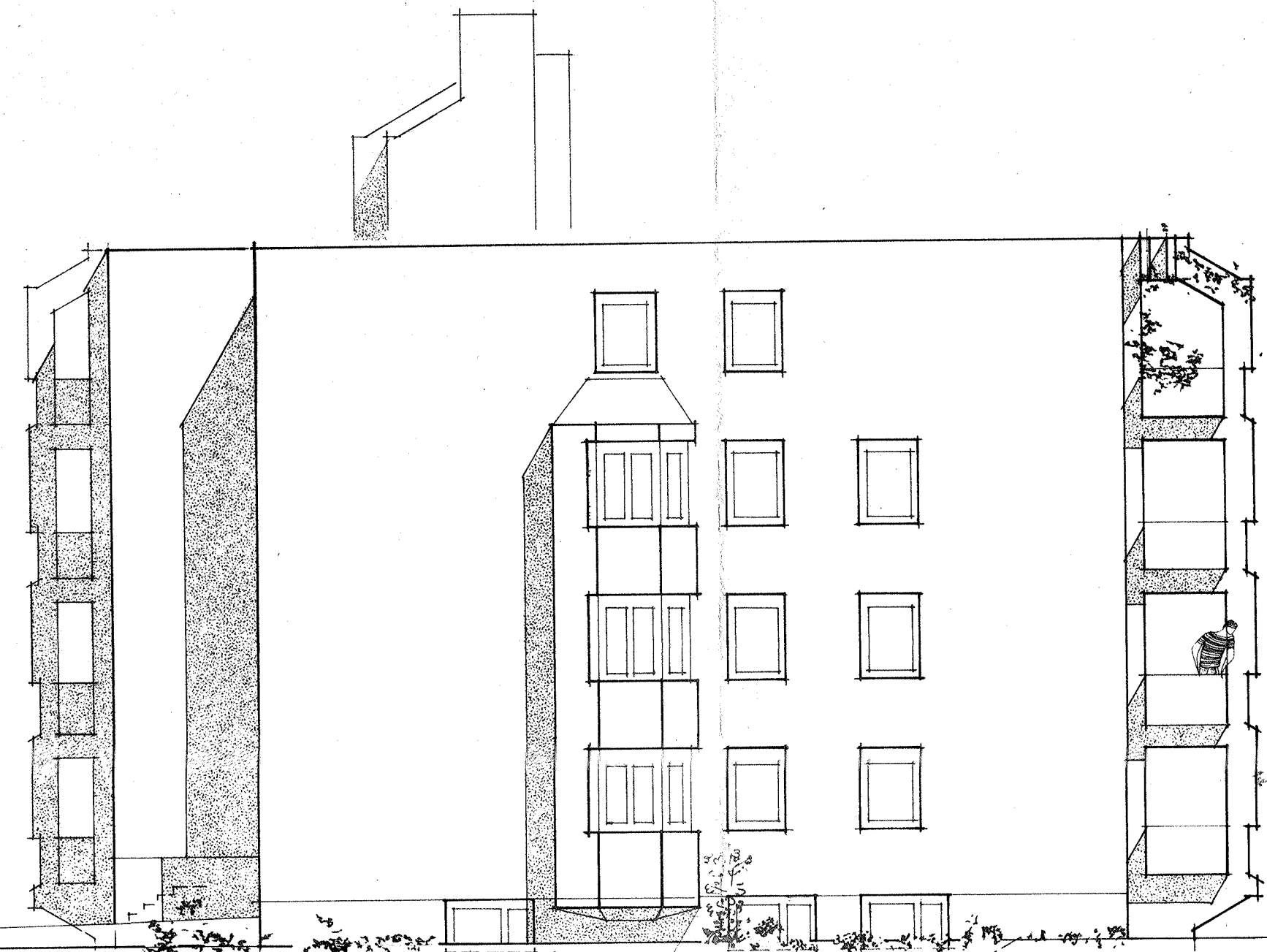

NORDEN



WESTEN



OSTEN

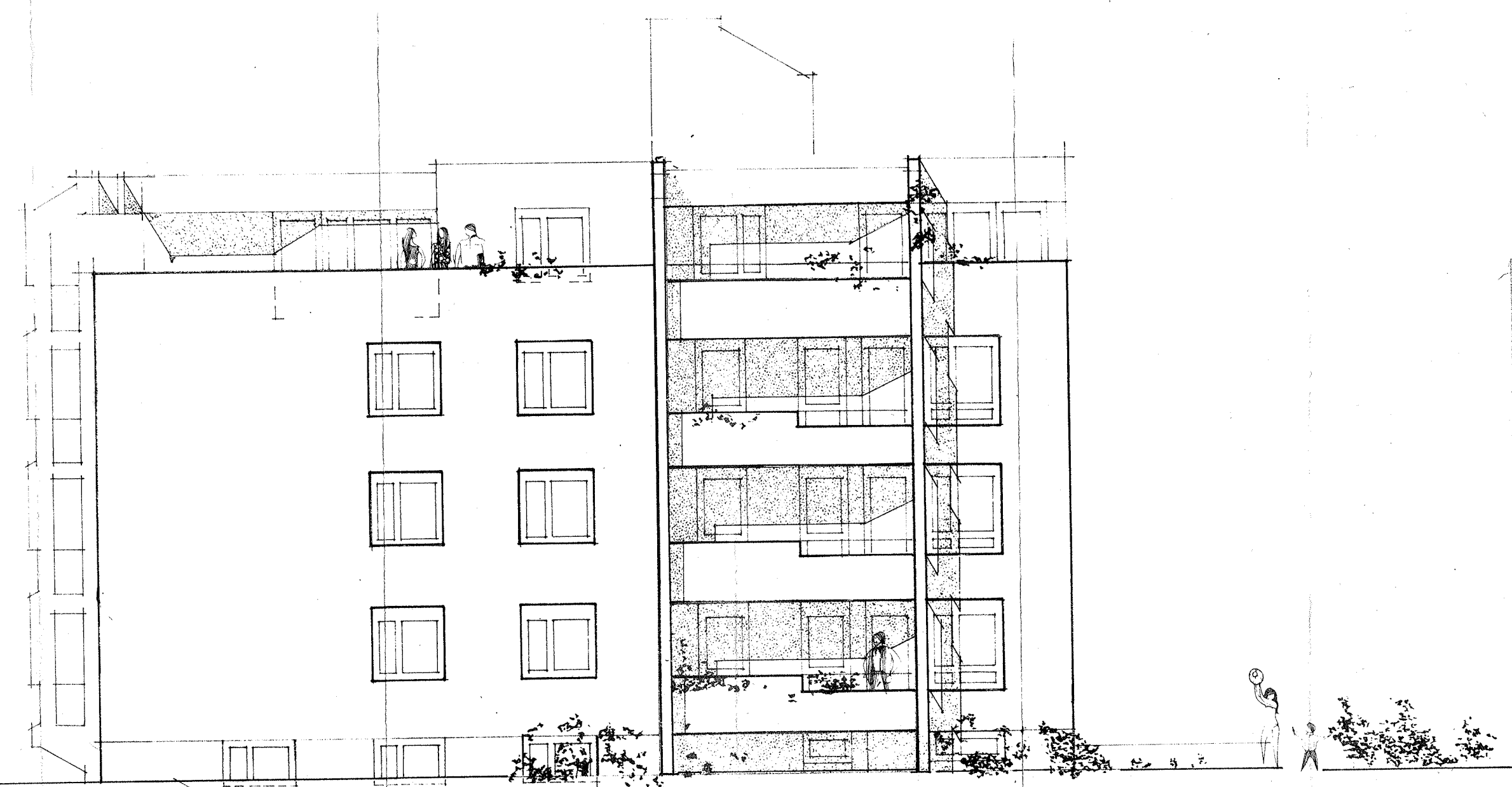

SÜDEN

EINGABEPLAN FERTIGUNG.....
AUFTEILUNGSPLAN
 ZUM NEUBAU EINER WOHNANLAGE MIT 31 WOHNHEITEN
 EINSCHLIESSLICH 15 GARAGEN IN PUCHHEIM NORDENDSTRASSE
 GEMARKUNG PUCHHEIM FLUR NR. 1747/90 UND 1747/17

BAUHERR:
 GEMEINNÜTZIGE BAUGENOSSENSCHAFT
 MÜNCHEN-OBERWIESENFELD eGmbH
 WINZERERSTRASSE 51 8000 MÜNCHEN 40

BAUHERR
 UND GRUNDEIGENTÜMER:

DIPL. ING. J. STORBER
 ARCHITECTUS
 8 MITTELSTRASSE 16
 NACHBARNSTRASSE 20, TELEFON 107010

ARCHITEKT:

PLANINHALT: ANSICHTEN
 MASSTAB 1:100 PLAN NR. 104
 MÜNCHEN IM JULY 1979